Задания для первого (заочного) этапа Прикаспийской олимпиады по биологии

	8 класс
1.	Почему у некоторых людей вода, попадая в нос, вытекает через ухо? И почему принято говорить «ухо-горло-нос»? 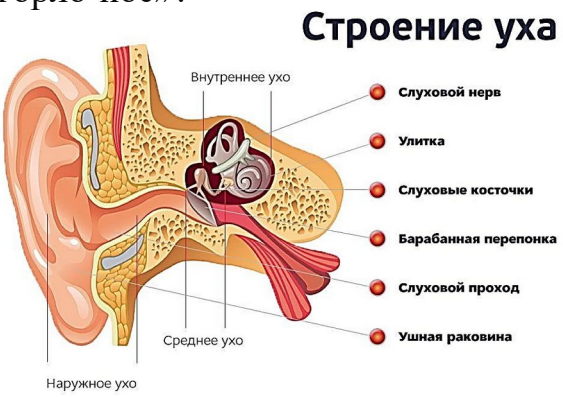 **MAX=20 баллов**
2.	Рост ребёнка 10 лет достигает 178 см, масса 64 кг. С нарушением деятельности какой эндокринной железы это связано? И какой гормон способен так повлиять на параметры роста человека? **MAX=20 баллов**
3.	В чем физиологический смысл пословицы: "У страха глаза велики"? **MAX=20 баллов**
4.	Назовите стадию жизненного цикла простейшего. К какому типу оно относится? Укажите тип питания и выделения. 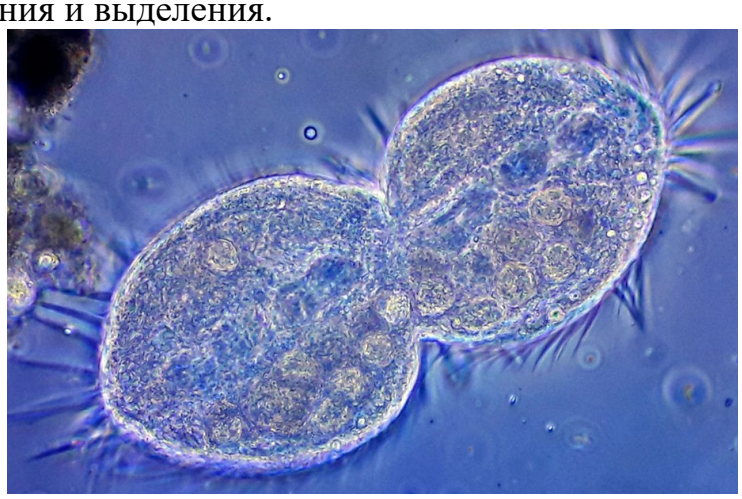 **MAX=15 баллов**
5.	В некоторых местностях на стволах за год образуется два кольца, и они называются уже не годичными, а полугодичными. В чем причина этого явления? **MAX=25 баллов**